

ReCycle

L'innovation au cœur des territoires.

Initié en 2021 le projet ReCycle est un projet porté par une collectivité de collecte des déchets située en milieu rural loin de toutes grandes métropoles. Ce projet est né du constat qu'un flux permanent de vélos est déposé en déchetteries et que les attentes de la population sont de bénéficier d'une offre sociale et solidaire de vente et réparations de cycle. Comment répondre à ce besoin en utilisant ces cycles et comment remettre en selle des hommes et des femmes par ce projet dans la ville de Fontenay le Comte pour le bénéfice de tout le territoire?

C'est un projet qui se veut éco exemplaire, respectueux de l'homme et de l'environnement construit sur de fortes valeurs et se décline sur trois axes:

- Le réemploi des cycles usagées
- Le soutien à la mobilité douce et active par une offre social et solidaire
- L'inclusion par l'insertion professionnelle.

Vous l'aurez compris, ReCycle c'est bien plus qu'une recyclerie vélo: c'est un véritable démonstrateur prouvant qu'une collectivité en milieu rural peut aller loin en changeant son regard sur les choses et sa façon de faire et en un mot : innover.

“La collectivité a pris le parti de sortir du strict cadre du recyclage qui valorise essentiellement la matière et très mal la fonction. L'analyse des dépôts des usagers a permis de déceler dans la benne "métal" un gisement insoupçonné de cycles dont l'unique valorisation résidait dans le métal ce qui signifiait qu'un vélo en parfait état de fonctionnement une fois déposé dans la benne était détruit”.

ReCycle est un projet bottom-up s'appuyant sur l'expérience, la concertation et l'analyse de l'existant. Cette forte capacité d'écoute propre à une petite structure a permis à des acteurs du territoire de concevoir et designer un outil territorial au service de la mobilité, de l'Homme et de l'environnement dans un contexte de faibles ressources économiques.

L'état, le bailleur social et la Macif ont été associés dès les premières phases de concertations. Cette construction de projet par la base et l'identification des besoins n'est pas la plus intuitive mais permet d'aligner les attentes de chaque partie dans un objectif commun. Ainsi Emmaüs sera en mesure d'offrir à la vente un volume annuel à minima de 600 vélos et un volume horaire de 1200h de réparations, la collectivité contribuera par la réduction des déchets à offrir une offre de mobilité décarbonée et active et permettra la création de 2,5 etp.

ReCycle un heureux concours de circonstance

Ce projet est la résultante de l'alignement de trois éléments : une piste cyclable, le gisement de cycle de la déchèterie et une ancienne maison de garde barrière vouée à la démolition jouxtant la piste cyclable et la déchèterie

Une réalisation vertueuse à faible empreinte

ReCycle qui était à l'origine un bâtiment devant être démolie a été préservé, ainsi la fonction est mise en avant tout comme les vélos ont pu l'être quand il était dans la benne.

La plupart des matériaux sont issus du réemploi. Le toit est doté de panneaux photovoltaïques et produit une énergie décarbonée tout en atténuant le coût d'exploitation du bâtiment.

Une filière vélo zéro déchet: Relocalisation des déchets au plus près du territoire -filière en cours de développement-



INSERTION PAYSAGERE



VUE DE L'ENTREE

EXEMPLES D'INSPIRATIONS

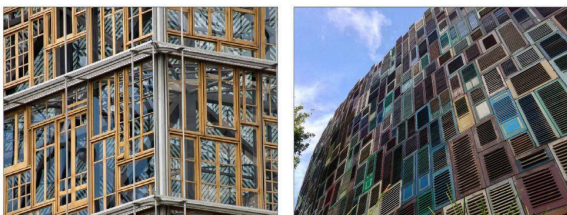

VUE DE L'ARRIERE DU PROJET

 MAITRE D'OEUVRE T HIBAUT P OCHON A RGHITECTES A SSOCIES + (33) 02 51 09 09 95 contact@tpaa.fr www.tpaa.org/recycle.com 81 quai Victor Hugo, 85200 Fontenay-le-Comte	SYCODEM Construction RE-CYCLES 98 Boulevard des champs Marais, 85200 Fontenay le Comte	Numéro de dossier 1972	
		Révision	Date 09 - 03 - 2022